

## 12 - Аналитический отчет

В Комплексе существует возможность формирования аналитических отчетов на основе сметных данных, хранящихся в базе Комплекса. Режим **Аналитика** позволяет делать выборки итогов указанного типа из смет и актов выполненных работ.

### 12.1 - Формирование аналитического отчета

Чтобы создать новый аналитический отчет, в структурной части Менеджера перейдите к справочнику Аналитика, а в содержательной нажмите на кнопку **Отчет по всем объектам** или **Отчет по выбранным объектам** (см. рис. 1).



Рис. 1. Создание аналитического отчета

Отчет формируется через **Мастер создания аналитического отчета**. Формирование состоит из нескольких шагов. Переход к следующему шагу осуществляется кнопкой **Далее**.

**1 шаг.** При помощи переключателя выберите тип создаваемого отчета. Отчет может создаваться по плану, по исполнениям и по исполнениям с детализацией по подрядчикам. В зависимости от выбранного типа, может потребоваться задание дополнительных параметров в правой части окна (рис. 2).

Создание аналитического отчета

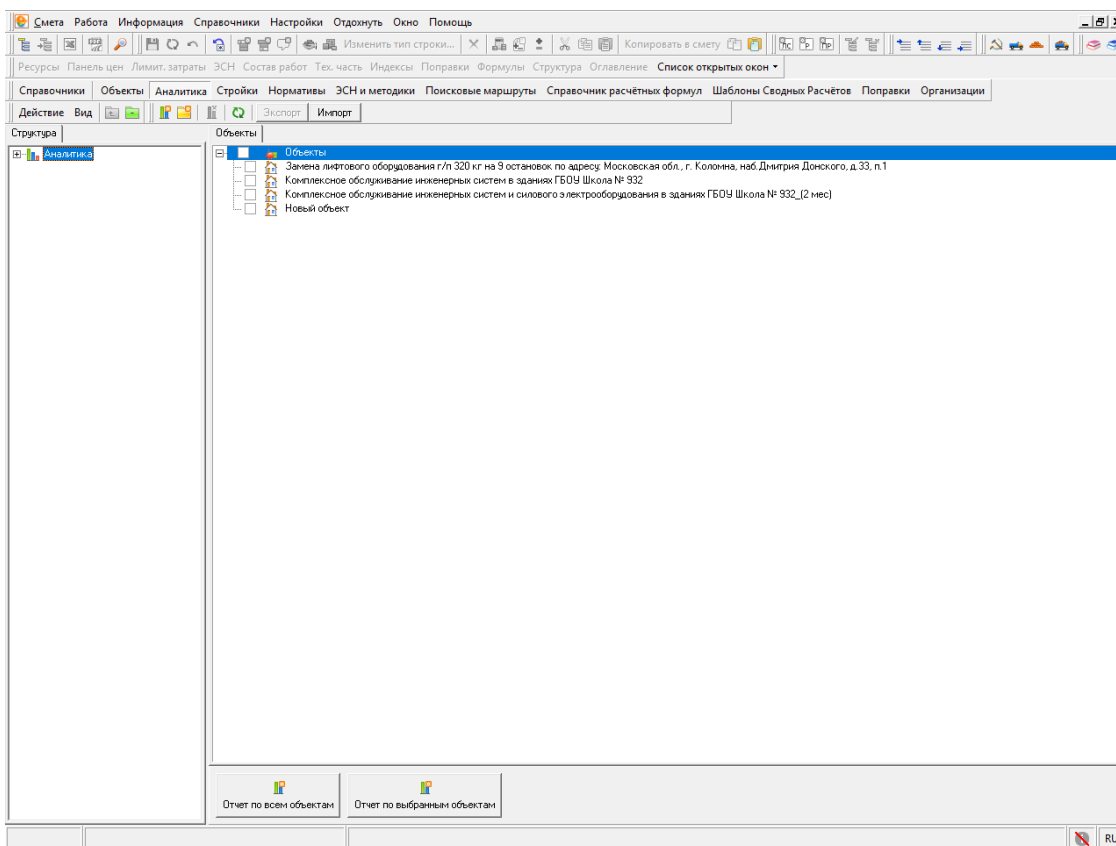
Укажите тип и параметры аналитической информации

План  
 Исполнение  
 Исполнение по подрядчикам

за все время  
 за указанный период

Начало: 2019 Январь  
Окончание: 2019 Май

по всем подрядчикам  
 по выбранным

- <не указан>
- ООО НПФ "Центр экономики и ценообразования в строительстве"

< Назад    Далее >    Отмена

Рис. 2. Мастер создания аналитического отчета, шаг 1

**2 шаг.** Здесь следует задать критерии отбора нужных документов (рис. 3). Эта функция будет полезна в том случае, если в базе данных Комплекса слишком большое количество документов для сортировки их вручную. К примеру, Вы можете отфильтровать документы, которые не были утверждены, или те, к которым не были созданы выполнения. Если создание аналитического отчета было запущено через кнопку **Отчет по выбранным объектам**, то шаг пропускается.

Создание аналитического отчета

**Поиск объектов (актов) для аналитического отчета  
(шаг может быть пропущен)**

Основные параметры

<input type="checkbox"/> Наименование объекта	<input type="text"/>	<input checked="" type="checkbox"/> Точное совпадение	<input type="checkbox"/> С учетом регистра
<input type="checkbox"/> Шифр <input type="checkbox"/> ЛС <input type="checkbox"/> Р <input type="checkbox"/> ПР	<input type="text"/>	<input checked="" type="checkbox"/> Точное совпадение	<input type="checkbox"/> С учетом регистра
<input type="checkbox"/> Наименование ЛС	<input type="text"/>	<input checked="" type="checkbox"/> Точное совпадение	<input type="checkbox"/> С учетом регистра
<input type="checkbox"/> Наименование раздела	<input type="text"/>	<input checked="" type="checkbox"/> Точное совпадение	<input type="checkbox"/> С учетом регистра
<input type="checkbox"/> Наименование подраздела	<input type="text"/>	<input checked="" type="checkbox"/> Точное совпадение	<input type="checkbox"/> С учетом регистра
<input type="checkbox"/> Код объекта	<input type="text"/>	<input checked="" type="checkbox"/> Точное совпадение	<input type="checkbox"/> С учетом регистра
<input type="checkbox"/> Код ЛС	<input type="text"/>	<input checked="" type="checkbox"/> Точное совпадение	<input type="checkbox"/> С учетом регистра
<input type="checkbox"/> Утвержденность	Да <input type="text"/>		
<input type="checkbox"/> Типовые настройки	<нет> <input type="text"/>		
<input type="checkbox"/> Калькуляционный режим	Да <input type="text"/>	<любой метод калькуляционного режима> <input type="text"/>	
<input type="checkbox"/> Режим компенсации ст-ти	Да <input type="text"/>		
<input type="checkbox"/> Кодировка	<нет> <input type="text"/>		
<input type="checkbox"/> Типовой расчет	<нет> <input type="text"/>		
<input type="checkbox"/> Вид цен	<нет> <input type="text"/>		
<input type="checkbox"/> Поправки	<нет> <input type="text"/>		
<input type="checkbox"/> Начало строит-ва	с . . . <input type="text"/>	по . . . <input type="text"/>	
<input type="checkbox"/> Окончание строит-ва	с . . . <input type="text"/>	по . . . <input type="text"/>	
<input type="checkbox"/> Всего по смете	от <input type="text"/>	до <input type="text"/>	

Индексы

<input type="checkbox"/> Разработчик индексов	<нет> <input type="text"/>		
<input type="checkbox"/> Год	<input type="text"/>	Установить текущий <input type="button"/>	
<input type="checkbox"/> Месяц	<нет> <input type="text"/>		

Наличие выполнений в объекте

<input type="checkbox"/> Наличие актов	Да <input type="text"/>	<input type="checkbox"/> Наличие ресурсных расчетов	Да <input type="text"/>
<input type="checkbox"/> Наличие М-29	Да <input type="text"/>	<input type="checkbox"/> Наличие форм-3	Да <input type="text"/>

Обычный поиск / Расширенный поиск

Пропустить шаг  < Назад  Далее >  Отмена

Рис. 3. Мастер создания аналитического отчета, шаг 2

**3 шаг.** Корректировка выбранных объектов. В левой части окна выберите необходимые для отчета объекты. Для выбора нескольких объектов выделяйте их, удерживая нажатой клавишу <Ctrl>. После этого перетащите их в правую, удерживая нажатой левую кнопку мыши, либо нажмите на кнопку **Добавить** (рис. 4).



Рис. 4. Мастер создания аналитического отчета, шаг 3

Аналогичным образом можно убрать не нужные объекты из правой части окна. Можно убрать все объекты из правой части окна – для этого нажмите кнопку **Очистить**.

**4 шаг.** На этом шаге отметьте флажками типы лимитированных затрат, на основе которых будет составлен отчет (рис. 5).

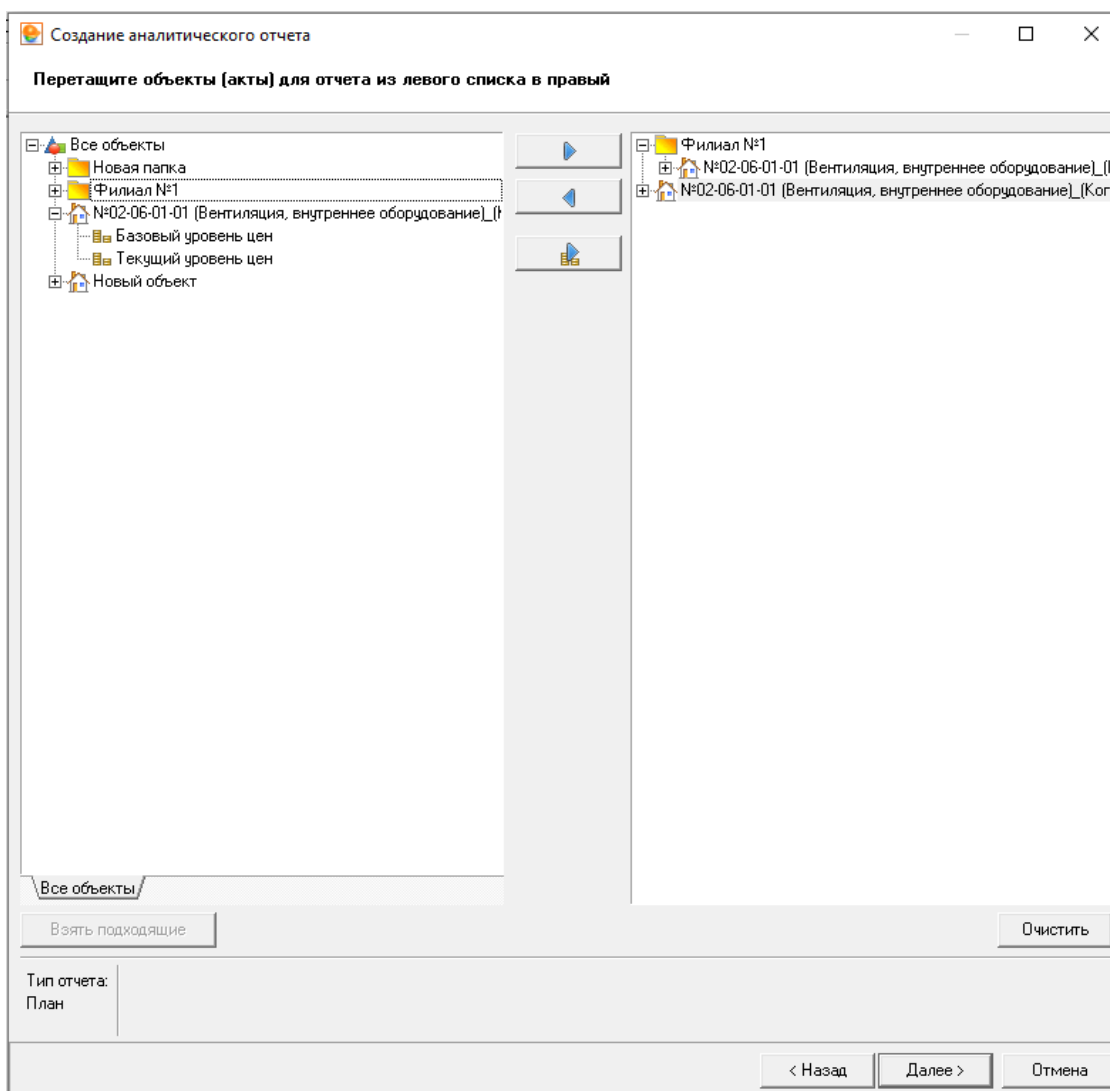

Рис. 5. Мастер создания аналитического отчета, шаг 4

Нажмите **Готово**. После этого отчет будет сформирован и выведен в **Менеджер** для просмотра (см. рис. 6).

	A	B	C	D	E
1					2000 год, Январь
2	Название отчета				
3		Типы лимитированных затрат			
		ПЗ	СтМатОб	ЗММ	ОЗП
4	№02-06-01-01 (Вентиляция, внутреннее оборудование_) (Копия)	36 249 476,87	34 368 851,78	515 201,24	1 365 425,6
5	№02-06-01-01 (Вентиляция, внутреннее оборудование_) (Копия)	33 800 993,05	33 700 370,12	22 638,62	77 984,3
6	Всего	70 050 471,92	68 069 221,90	537 839,86	1 443 410,1

Рис. 6. Аналитический отчет

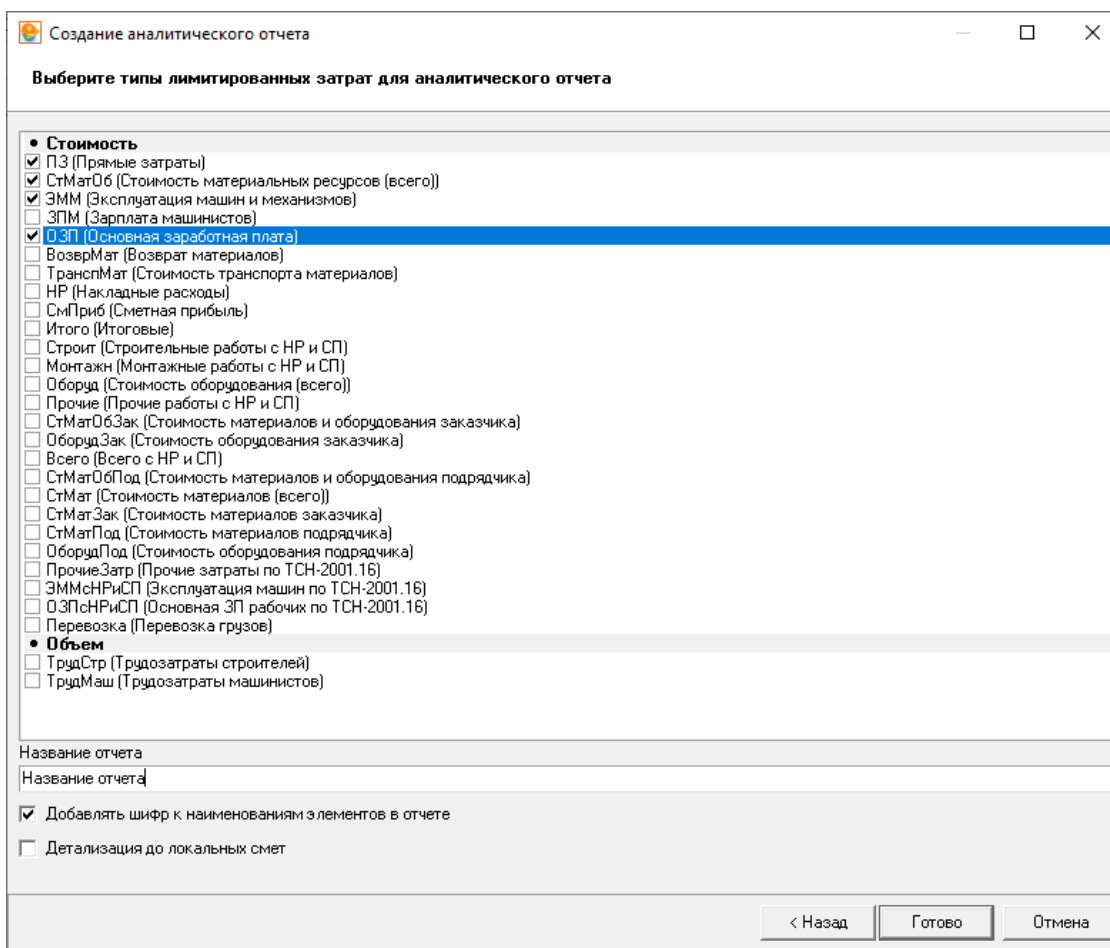
Чтобы распечатать аналитический отчет, сначала его необходимо экспортировать в **Excel**. Для этого нажмите на кнопку **Экспорт** на панели инструментов.

В появившемся стандартном окне **Сохранить как** в меню **Тип файла** выберите формат экспортируемого документа (см. рис. 7).



Рис. 7. Экспорт аналитического отчета

Экспорт возможен в следующие форматы:

- внутренний формат Комплекса (\*.ans) – для обмена отчетами между рабочими местами Smeta.RU;
- формат \*\*MS Excel (\*.xls\*\*) – для просмотра и распечатки отчета во внешнем табличном редакторе.

На вкладке **Параметры** можно поменять **Заголовок** и посмотреть настройки формирования отчета (см. рис. 8).

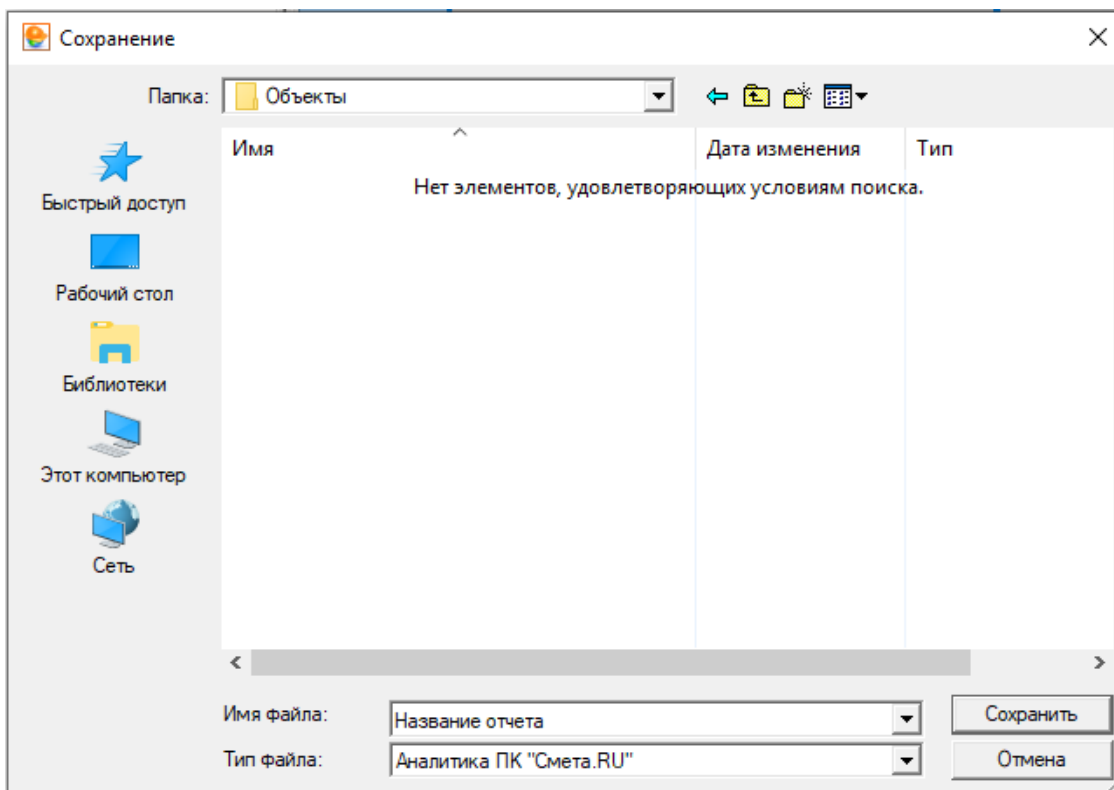
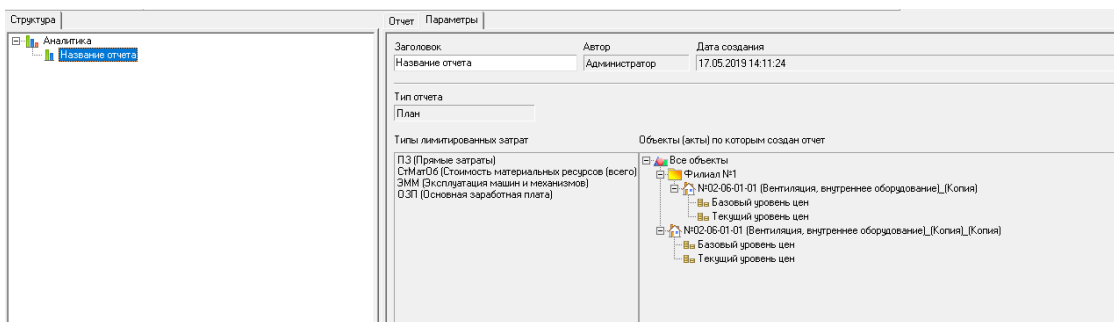

Рис. 8. Параметры аналитического отчета